

PENGUMUMAN
NOMOR : 3422/PL19/KM/2021
TENTANG
DAFTAR ULANG CALON MAHASISWA BARU
JALUR SBMPTN DAN SBMPN
POLITEKNIK PERKAPALAN NEGERI SURABAYA
TAHUN 2021

Berikut ketentuan perihal daftar ulang calon mahasiswa baru jalur SBMPTN dan SBMPN :

1. Pelaksanaan daftar ulang (pembayaran biaya UKT dan pengukuran baju seragam praktikum) dilaksanakan mulai tanggal **13 s.d. 23 Juli 2021**
2. Informasi besarnya biaya UKT dapat dilihat pada laman <https://pmb.ppns.ac.id> dengan login sesuai saat mendaftar.
3. Prosedur untuk pembayaran UKT sesuai Lampiran-1.
 - Validasi pembayaran UKT dilaksanakan satu hari setelah pembayaran.
 - Dengan alasan apapun biaya UKT yang sudah dibayarkan tidak dapat dikembalikan.
4. Pengisian ukuran seragam praktikum pada laman <https://pmb.ppns.ac.id>. Adapun ukuran baju praktikum tertera pada Lampiran-2.
5. Jika ada kendala dengan pelaksanaan daftar ulang dapat menghubungi Bu Nurul pada nomor 08155171801 atau Bu Wahyu pada nomor 085704103407.

Demikian mohon untuk diperhatikan.

8 Juli 2021
Direktur

Ir. Eko Julianto, M.Sc, FRINA
NIP.196501231991031002

Panduan Pembayaran Daftar Ulang POLITEKNIK PERKAPALAN NEGERI SURABAYA

Pembayaran melalui mandiri atm

1. Masukkan **Kartu ATM**
2. Kemudian Pilih **Bahasa Indonesia**
3. Ketik Nomor **PIN kartu ATM** tekan **ENTER**
4. Pilih Menu **Bayar/Beli**
5. Pilih Menu **Pendidikan**
6. Masukkan **Kode Perusahaan/Institusi**, yaitu **"10095"** (**POLITEKNIK PERKAPALAN NEGERI SURABAYA**), tekan **BENAR**
7. Masukkan **No Pembayaran**, tekan **BENAR**
8. Muncul **Item Pembayaran**, Pilih **Item yang akan dibayarkan**, contoh : **Pilih No.1**, kemudian tekan **Benar**
9. Muncul **Konfirmasi Pembayaran**, Tekan **Benar**
10. **Bukti pembayaran** dapat dicetak dan disimpan sebagai bukti pembayaran yang sah dari Bank Mandiri

Pembayaran melalui mandiri online

1. Masukkan **User ID** dan **PIN**
2. Pilih Menu **"Pembayaran"**, lalu pilih Sub-Menu **"Pendidikan"**
3. Pilih **"Rekening Sumber"**, pilih Penyedia Jasa **"POLITEKNIK PERKAPALAN NEGERI SURABAYA"** Masukkan **"No Pembayaran"** klik **Lanjut**
4. Pilih **Jumlah/ Jenis Tagihan** yang akan di bayar, klik **"Lanjut"**
5. Setelah muncul konfirmasi Pembayaran tekan **"Konfirmasi"**
6. Masukkan **"PIN"**
7. **Pembayaran Selesai**

Pembayaran melalui mandiri cabang

1. Isi **Tanggal**.
2. Isi **Jenis Setoran**. Misal : Tunai.
3. Isi **Penerima** dengan kode **10095**.
4. Isi Nama Perusahaan Penyedia Jasa, dengan **POLITEKNIK PERKAPALAN NEGERI SURABAYA**.
5. Isi No. Pelanggan dengan **No Pembayaran**
6. Isi **Penyetor** dengan Nama Pembayar
7. Isi **Jumlah & Terbilang** Nominal Pembayaran
8. 8. Isi **Tujuan Transaksi**.
Misal: Pembayaran SPP Januari 2020

Pembayaran melalui Teller / Cabang Bank Lain

1. Isi slip transfer antar bank
2. Bank Tujuan : **Bank Mandiri**
3. Nomor Tujuan diisi **No Virtual**
4. Nama penerima
contoh : **POLITEKNIK PERKAPALAN NEGERI SURABAYA**

Pembayaran melalui ATM/ Mobile Banking Bank lain

1. Masukkan kartu ATM
2. Kemudian pilih **BAHASA INDONESIA**
3. Ketik nomor PIN kartu ATM, kemudian tekan **ENTER**
4. Pilih menu **TRANSFER**
5. Masukkan kode sandi bank
(kode bank mandiri : **008**)
6. Masukkan rekening tujuan
Nama : Nama Pembayar
7. Masukkan **Nominal** yang akan di transfer
8. Muncul konfirmasi data transaksi yang akan dibayar, kemudian tekan **YA/BENAR** untuk melakukan pembayaran.
9. Bukti Pembayaran dalam bentuk **STRUK** agar disimpan sebagai bukti pembayaran yang sah

Catatan : Nomor Pembayaran dapat dilihat pada laman <https://pmb.ppns.ac.id> saat login

Ukuran Baju Praktek, Kaos, Jas Almamater dan Sepatu Praktek Calon Maba PPNS 2021

Gambar Baju Praktek

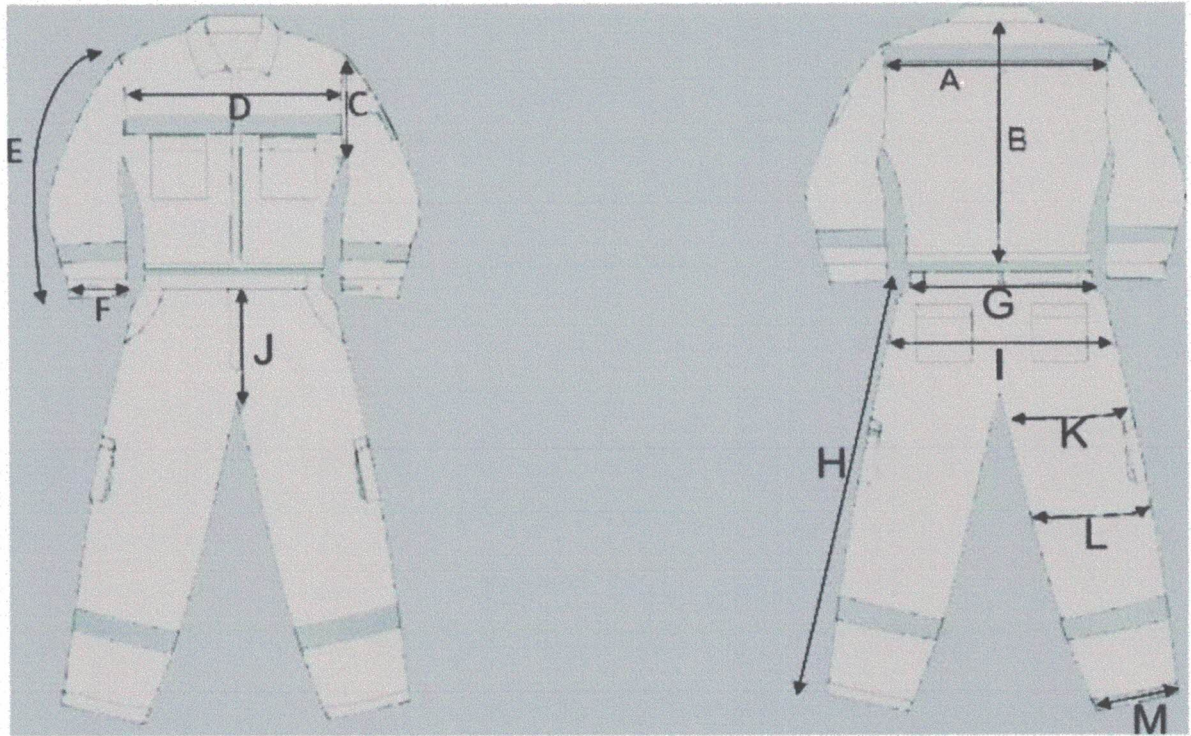

Ukuran Baju Praktek

	S	M	L	XL	XXL	XXXL	XXXXL
A SHOULDER	44	45	46	48	50	51	53
B CENTER BACK LENGTH	47	48	49	51	53	55	57
C ARM HOLE	24	24	25	26	28	29	29
D CHEST	53	54	55	56	59	60	63
E SLEEVE LENGTH	48	49	50	51,5	52,5	53	56
F SLEEVE OPENING	16	16	16,5	16,5	17	18	18,5
	S	M	L	XL	XXL	XXXL	XXXXL
G WAIST WIDTH (STRETCH)	106	107	108	114	115	122	126
H OUTSEAM	90	90	90	90	90	90	94
I HIP WIDTH	108	109	110	118	119	122	126
J CROTCH	65	65	65	65	65	66	66
K THIGH	62	62	63	65	67	68	70
L KNEE	26	26	27	28,5	28,5	29,5	32
M OPEN LEG	22	22	22,5	23,5	24,5	25	26,5

Gambar Kaos dan Ukuran Kaos

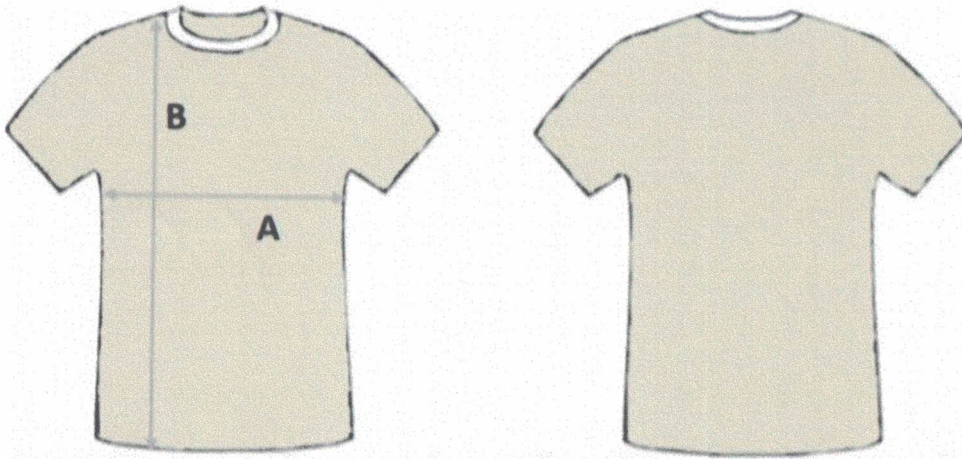

	S	M	L	XL	XXL	XXXL
A LEBAR BADAN	47	50	53	56	58	62
B TINGGI BADAN	66	68	70	73	79	79

MODEL : KAOS OBLONG / KAOS

KRAH BAHAN : KATUN, PE, LACOSTE, DLL

Gambar Jas Almamater dan Ukuran Jas Almamater

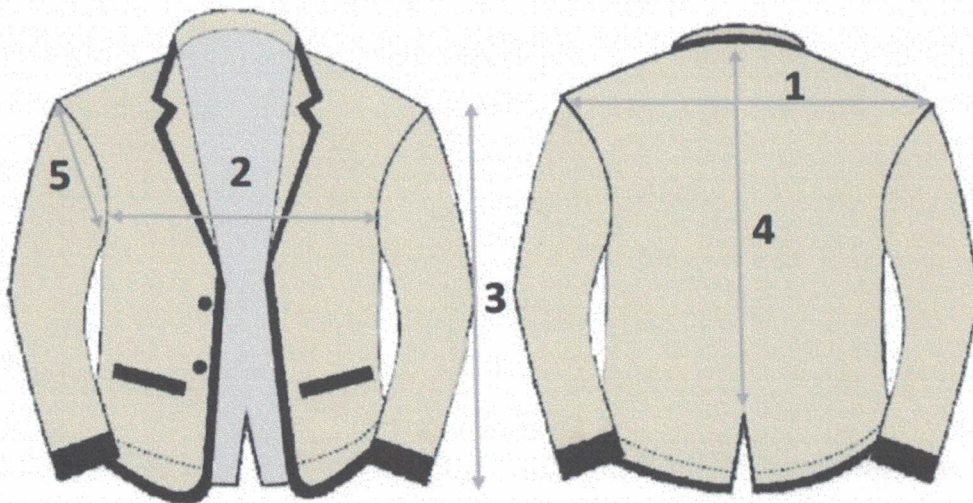

	S	M	L	XL	XXL	XXXL
1. PUNDAK	39	40	41	42	44	46
2. LEBAR DADA	48	50	52	54	56	58
3. PANJANG LENGAN	54/13,5	55/14	56/14,5	57/15,5	58/16	60/17
4. CENTER BACK LENGTH	60	62	64	66	68	70
5. LINGKAR LENGAN	45	46	47	48	49	52

MODEL : JAS ALMAMATER

BAHAN : UNIONE DRILL

Gambar Songkok dan Ukuran Songkok



Keliling Kepala dalam Centimeter

KEPALA

TINGGI PECCI	
NORMAL	SPEKIAL
7 cm	6 cm
8 cm	11 cm
9 cm	12 cm
10 cm	>12 cm

UKURAN (SIZE) PECCI			
UKURAN NORMAL		UKURAN SPESIAL	
KELILING KEPALA	NO. PECCI	KELILING KEPALA	NO. PECCI
54 cm	4	47 cm	47
55 cm	5	48 cm	48
56 cm	6	49 cm	49
57 cm	7	50 cm	50
58 cm	8	51 cm	1
59 cm	9	52 cm	2
60 cm	10	53 cm	3
		> 60 cm	>10

Ukuran Sepatu



PRIA		WANITA	
Size	Milimeter	Size	Milimeter
39	250	35	225
40	255	36	230
41	265	37	235
42	270	38	240
43	275	39	250
44	280	40	255
45	285		
46	295		
47	300		
48	310		
49	315		
50	320		